

## Korte handleiding elektriciteitsmeter Sagemcom MT212 SMR5.5

Deze elektriciteitsmeter registreert de door u verbruikte en teruggeleverde energie. U kunt bijvoorbeeld energie terugleveren als u zonnepanelen heeft. De meter geeft de meterstanden automatisch door. Met deze gegevens maakt uw energieleverancier uw energierekening op. De meetgegevens worden niet zonder uw toestemming aan anderen doorgegeven.

### Weergave meterstanden

Als u op de groene knop drukt, past u de weergave op het display aan.

### Aansluiting verbruiksmanager (P1)

Hier kunt u een apparaat aansluiten dat real-time informatie geeft over uw energieverbruik. Kijk voor een overzicht op [energieverbruiksmanagers.nl](http://energieverbruiksmanagers.nl).

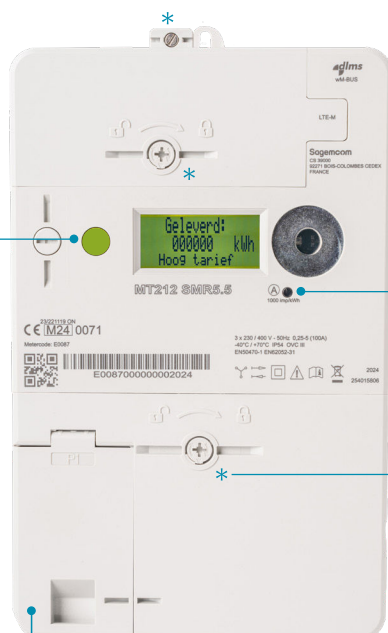

### Controlelampje

Hoe meer energie u verbruikt of teruglevert, hoe sneller het lampje knippert.

### Verzegeling (\*)

De meter is verzegeld voor uw veiligheid. Het is niet toegestaan om de zegels te verbreken. De verzegeling kan zich op deze meter op drie plekken bevinden.

## Informatie display

De belangrijkste informatie op het display zijn de meterstanden. Deze ziet u terug op de factuur die u ontvangt van uw energieleverancier. Na elkaar ziet u: het actueel tarief, de vier meterstanden en het actueel vermogen. U kunt ook zien of de meter automatisch standen doorgeeft ('Beheer+standen') of alleen de technische gegevens ('Beheer meter/net'). Is er ook een gasmeter aangesloten? Dan is de informatie van die meter ook zichtbaar op het display.

## Voorbeelden display

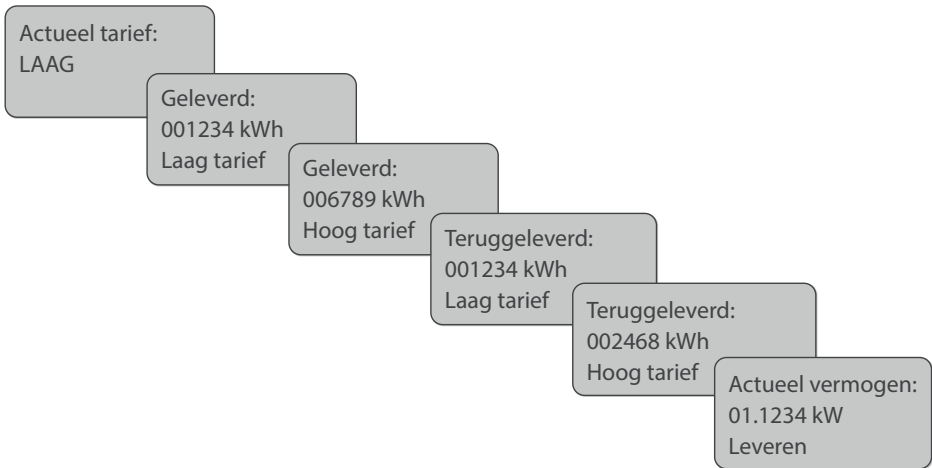

## Tarief en teruglevering

De meter laat de verbruikte en teruggeleverde energie zien via twee aparte telwerken. Hoe dit verrekend wordt, staat in het contract met uw energieleverancier. Als er teruggeleverde energie op het display staat, is dit de netto teruggeleverde energie: de energieopwek minus het directe verbruik in uw woning. Heeft u maar één tarief? Dan houdt de leverancier hier rekening mee.

Let op: heeft u hoog tarief én laag tarief? Na installatie van de meter kan het een paar dagen duren om dit te verwerken. Tot die tijd registreert de meter het lage tarief.

Op deze kaart staat basisinformatie over deze meter.

Meer weten? Ga naar [www.liander.nl](http://www.liander.nl) of benader uw netbeheerder.

Op [www.eancodeboek.nl](http://www.eancodeboek.nl) vindt u welk bedrijf dat is.

Heeft u een storing? Bel dan 0800 9009.