

HANDLEIDING

ELEKTRICITEITSMETER

Sanxing | E0098 & E0099

1	Druknop	Hiermee past u de weergave op het display aan. U ziet naast de meterstanden ook andere informatie (meer informatie leest u op de volgende pagina).
2	Display	Geeft de verbruikte of teruggeleverde stroom weer (meer informatie leest u op de volgende pagina).
3	Lampje	Het controlelampje knippert als er stroom wordt verbruikt of teruggeleverd. Hoe meer stroom u verbruikt of teruglevert, hoe sneller deze knippert. Is er geen verbruik? Dan brandt het lampje altijd.
4	P1-poort	Hierop sluit u randapparatuur aan. Kijk op energieverbruiksmanagers.nl voor de verschillende producten en diensten die u kunt aansluiten op de slimme meter.
5	Meternummer	De barcode is opgebouwd uit: <ul style="list-style-type: none">• metercode (5 posities);• serienummer (10 posities);• bouwjaar (2 posities).
6	Zegels	De meter is op meerdere plaatsen verzegeld om te voorkomen dat onbevoegden hem openmaken en in aanraking komen met elektrische spanning. Het is niet toegestaan om de zegels te verbreken.

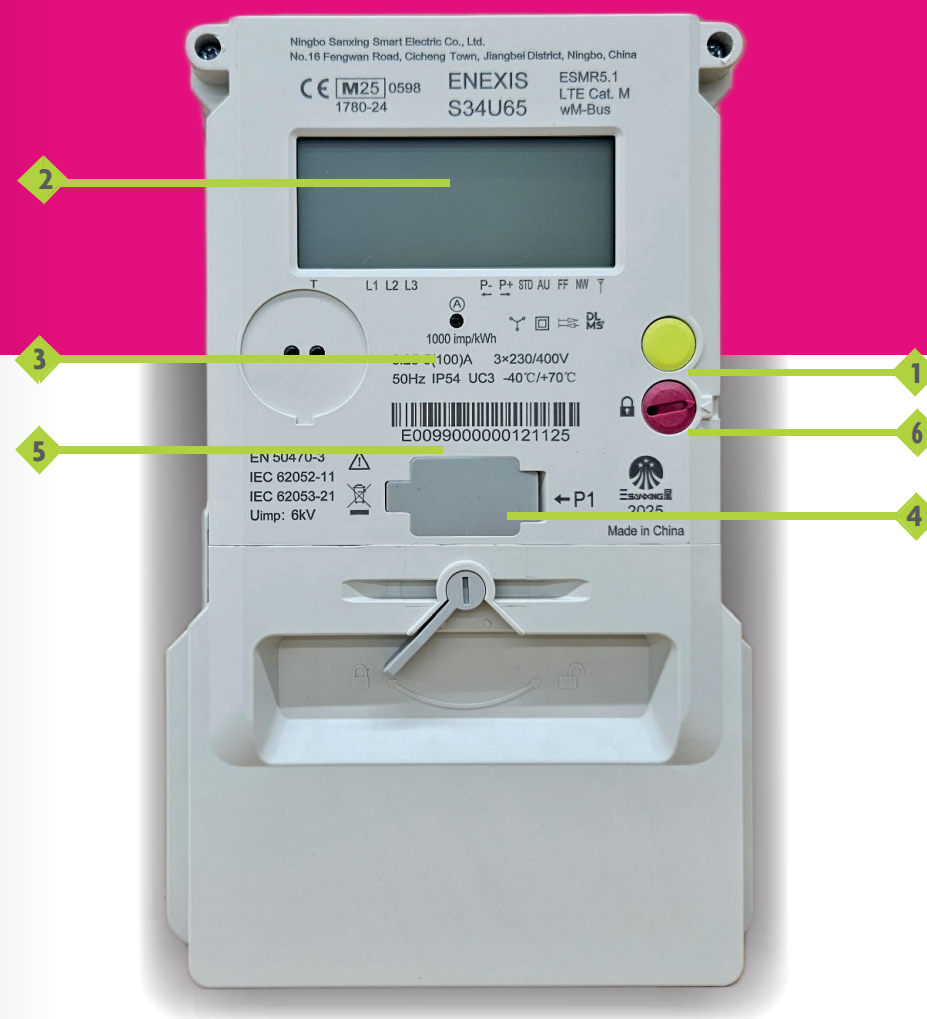

De elektriciteitsmeter registreert uw verbruikte en/of teruggeleverde elektriciteit. Deze meter kan op afstand worden uitgelezen door uw energieleverancier. Die gebruikt uw meterstanden voor het opmaken van de jaarnota en een gratis verbruiksoverzicht. Uw meterstanden worden niet zonder toestemming verstrekt aan derden.

Het display van de elektriciteitsmeter laat verschillende dingen zien, waaronder meterstanden in kilowattuur (kWh) U zet het display aan met de drukknop. Als u vaker op de knop drukt, ziet u de meterstanden en het actuele vermogen .

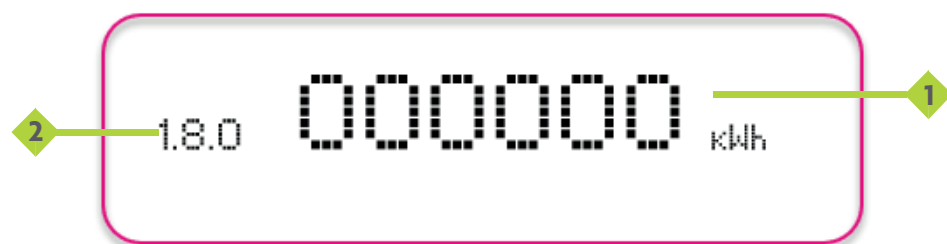

- 1 Meterstand** | De meterstanden in kilowattuur (kWh).
- 2 Actief telwerk** | Geeft aan welk telwerk actief is.

Tekstdisplay	Betekenis
1.8.0	Meterstand voor levering
2.8.0	Meterstand voor teruglevering
P	Actuele vermogen in Watt (+P is levering -P is teruglevering)

Deze elektriciteitsmeter registreert geen dubbeltarief. Ook bekend als: hoog-laag/peik-dal/dag-nacht. U ziet uw verbruik bij telwerk 1 op het scherm. Wekt u ook energie op? Dan ziet u teruglevering op telwerk 2.

Meer weten?

Kijk voor meer informatie op enexis.nl/meter