

# Korte handleiding elektriciteitsmeter KAIFA-kWh meter type MB310

Deze elektriciteitsmeter registreert de door u verbruikte en teruggeleverde energie. U kunt bijvoorbeeld energie terugleveren als u zonnepanelen heeft. De meter geeft de meterstanden NIET door. Daar is deze meter technisch gezien niet geschikt voor. Dit betekent dat u zelf de meterstanden dient door te geven aan uw energieleverancier om de energierekening te kunnen opmaken.

### Tarief

Geeft aan welk tarief actief is: T1 of T2.

### Controlelampje

Hoe meer energie u verbruikt of teruglevert, hoe sneller het lampje knippert.

### Verzegeling

De meter is verzegeld voor uw veiligheid. Het is niet toegestaan om de zegels te verbreken.

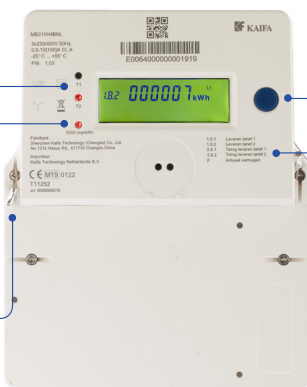

### Weergave meterstand

Als u meerdere keren op de blauwe knop drukt, past u de weergave op het display aan. De verlichting op het display gaat automatisch uit.

### Uitleg display

Op de meter staan de codes uitgelegd van de verschillende displayschermen.

## Informatie display

De belangrijkste informatie op het display zijn de meterstanden. Deze ziet u terug op de factuur die u ontvangt van uw energieleverancier. De vier meterstanden en het actuele vermogen zijn na elkaar te zien. Als u één keer op de blauwe knop drukt, gaat de achtergrondverlichting aan. Vervolgens ziet u onder andere de onderstaande informatie op het display van de meter.

## Voorbeelden display

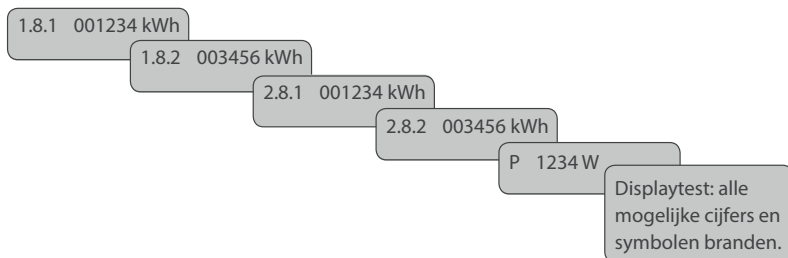

Tarief	Meterstand	Betekenis code
1.8.1	001234 kWh	In tarief 1 (T1) is 001234 kWh door u verbruikt
1.8.2	003456 kWh	In tarief 2 (T2) is 003456 kWh door u verbruikt
2.8.1*	001234 kWh	In tarief 1 (T1) heeft u 001234 kWh geleverd
2.8.2*	003456 kWh	In tarief 2 (T2) heeft u 003456 kWh geleverd
P	1234 W	Actuele vermogen in W: leveren ( $\overset{+A}{\rightarrow}$ ) of terugleveren ( $\overset{-A}{\leftarrow}$ )

\* Deze code toont de netto teruggeleverde energie (de eigen opwek minus het directe verbruik in uw woning)  
Dit is alleen van toepassing als u zelf energie opwekt met bijvoorbeeld zonnepanelen.

## Code tarief en teruglevering

De meter kan de verbruikte en teruggeleverde energie vastleggen in twee tarieven, T1 en T2\*\*. Standaard registreert de meter in T2. De manier van verrekening is in het contract met uw energieleverancier vastgelegd. Heeft u maar één tarief? Dan houdt de leverancier hier rekening mee.

\*\* Het omschakelen tussen twee tarieven wordt op deze traditionele meter vanaf 1 juli 2021 niet meer in alle netgebieden ondersteund. Na de vervaldatum schakelt de meter over naar één tarief. Mocht u toch gebruik willen blijven maken van twee tarieven, dan kunt u een slimme kWh-meter laten monteren.

Op deze kaart staat basisinformatie over deze meter.

Meer weten? Ga naar [www.slimmeters.nl](http://www.slimmeters.nl) of benader uw netbeheerder.

Op [www.eancodeboek.nl](http://www.eancodeboek.nl) vindt u welk bedrijf dat is.

Heeft u een storing? Bel dan 0800 9009.